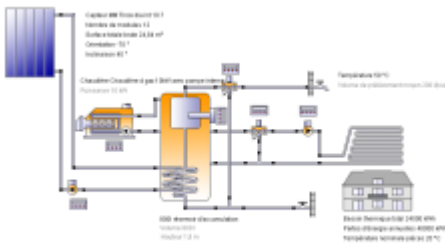

Rapport résumé

	<p>Ce rapport a été créé par: Pierre Amet</p> <p>Chemin des Serres, 04170 Saint André les Alpes, FR</p>
Variante (Eau chaude sanitaire , Chauffage d'espace)	Projet Francescangeli Bruxelles
	<p>BRUXELLES (BRUSSEL) Position: Libre Pays: Belgique Longitude: 4,35° Latitude: 50,83° Altitude: 100 m Température externe moyenne 10,9 °C Rayonnement champs capteurs: 22053 kWh/Année Champ de capt. (vers l'ouest) Orientation: -70° Inclinaison: 40°</p>
	<p>Installation solaire (modèle Vela Solaris prédéfini) +</p> <p>Installation</p> <p>Surface capteurs: 24.84 m² Surface absorbeur totale: 22.32 m² Volume du réservoir: Volume: 800 l Puissance des chauffages d'appoint: Puissance: 16 kW (2 Chauffage d'appoint) Longueur de toute la tuyauterie: Longueur : 33 m (17 Tuyaux)</p>
Demande de consommation	Besoin énergétique est couvert
Energie finale totale distribuée à l'installation de référence (combustible et énergie électrique du réseau consommés)	-
Energie finale totale distribuée à l'installation solaire (combustible et énergie électrique du réseau consommés)	27247,9 kWh/Année
Taux d'énergie solaire au système (nette)	17,5 %
Taux de couverture solaire eau chaude (SFnHw)	33,7 %
Taux de couverture solaire bâtiment (SFnBd)	14,8 %
Economie annuelle de combustible	513,6 m ³ : [Gaz naturel H] Chaudière à gaz 10kW avec pompe interne / -
Economie annuelle d'énergie	5392,5 kWh: Chaudière à gaz 10kW avec pompe interne / 0 kWh: Thermoplongeur 6
Réduction annuelle d'émission de CO2	1248,8 kg: [Gaz naturel H] Chaudière à gaz 10kW avec pompe interne / 0 kg : [Electricité] Thermoplongeur 6
Rendement total champ capteurs	4853 kWh/Année
Rendement champ capteurs par superficie brute	195 kWh/m ² /Année
Rendement champ capteurs par superficie ouverture	217 kWh/m ² /Année
Demande de consommation	Besoin énergétique est couvert
Composants/matériaux définis par l'utilisateur	Pour la simulation, 1 élément défini par l'utilisateur est employé.
Eclaircissements	http://www.polysun.ch/

Vue d'ensemble de l'installation

Données météo

Propriétés	Valeur, unité	Propriétés	Valeur, unité
Température externe	10,9 °C	Rayonnement global	966 kWh/m ²
Rayonnement diffus	524,5 kWh/m ²	Rayonnement thermique	2785,8 kWh/m ²
Vitesse du vent	3,23 m/s	Humidité de l'air	75,8 %
Température externe moyenne-24-h	10,9 °C	Température extérieure en principe	-9 °C
Rayonnement direct normal	887,8 kWh/m ²		

Définition des consommateurs

Consommateur	N. cat.	Désignation	Description	Température nominale	Consommation énergétique
Présence	1	toujours présent	Jours de présence: 365	-	-
Besoin en eau chaude	1	Constant	202,1 l/d	50 °C	3140,7 kWh/Année
Bâtiment	2	Maison monofamiliale à basse consommation énergétique	Surface habitable chauffée: 150 m ²	20 °C/Année	23171,2 kWh/Année

Définition du système solaire

Elément	N. cat.	Désignation	Propriétés, Valeur, unité
Capteur	13	12x MM Tinox dia int 10.7	Surface totale brute: 24,84 m ² , Source des données: u136119, Surface absorbeur totale: 22,32 m ² , Orientation: -70°, Inclinaison: 40°
Chaudière	102	Chaudière à gaz 10kW avec pompe interne	Puissance: 10 kW, Rendement: 90%
Tube 21	29	Tube cuivre 12x1	-
Réservoir 4	578	800l réservoir d'accumulation	Volume: 800 l, Epaisseur isolation: 80 mm
Réglage vanne mélangeuse 1			Definition de la température nominale: Valeur variable, Variation de température: 2 dT(°C)
Réglage de la pompe du circuit solaire			Température maximale du réservoir: 90 °C, Différence de température de mise en marche: 6 dT(°C), Différence de température d'arrêt: 2 dT(°C), Definition du débit nominal: Débit spécifique
Réglage vanne mélangeuse 2			Definition de la température nominale: Valeur variable, Variation de température: 0 dT(°C)
Réglage du chauffage d'appoint 2			Référence pour les sondes température 1: Valeur variable, Durée de fonctionnement minimum: 10 min., Durée d'arrêt minimum: 0 min.
Réglage du chauffage d'appoint 3			Référence pour les sondes température 1: Valeur variable, Durée de fonctionnement minimum: 0 min., Durée d'arrêt minimum: 0 min.
Réglage du chauffage 3			Activation du circuit de chauffage: 10 °C, Type de réglage du chauffage: Réglage thermostatique pour bâtiment PS

Présentation des résultats

Taux d'énergie solaire au système (nette)

Symbole	Unité	Année	Jan	Fév	Mar	Avr	Mai	Jun	Jul	Août	Sep	Oct	Nov	Déc
SFn	%	17,5	2,61	6,56	12,9	23,5	38,7	54,6	64	77,1	39,3	16,4	4,89	1,19
Qsol	kWh	4853	94	206	407	603	674	624	570	551	555	367	155	46
Saux	kWh	22763	3521	2930	2731	1955	1069	516	321	163	855	1865	3018	3819
Qdem	kWh	26309	3543	3069	3041	2452	1582	1022	725	544	1288	2155	3095	3793
Qdef	kWh	14	1	1	1	1	1	1	1	1	1	1	2	2

SFn: Taux d'énergie solaire au système (nette), Qsol: Énergie solaire au système, Saux: Énergie supplémentaire au niveau du réservoir, Qdem: Besoin énergétique, Qdef: Déficit énergétique

Taux d'énergie solaire au système (nette) [%]

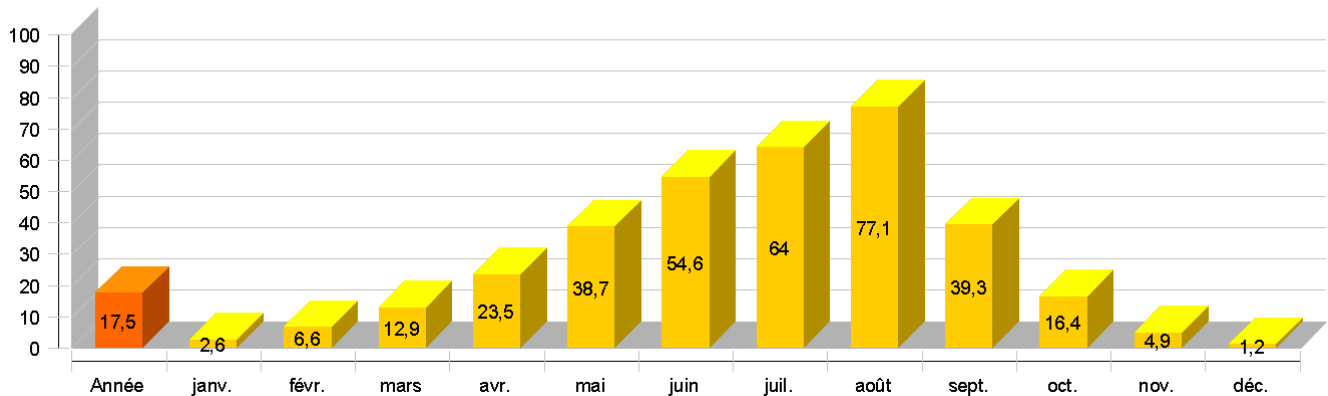

Rendement solaire et énergie supplémentaire [kWh]

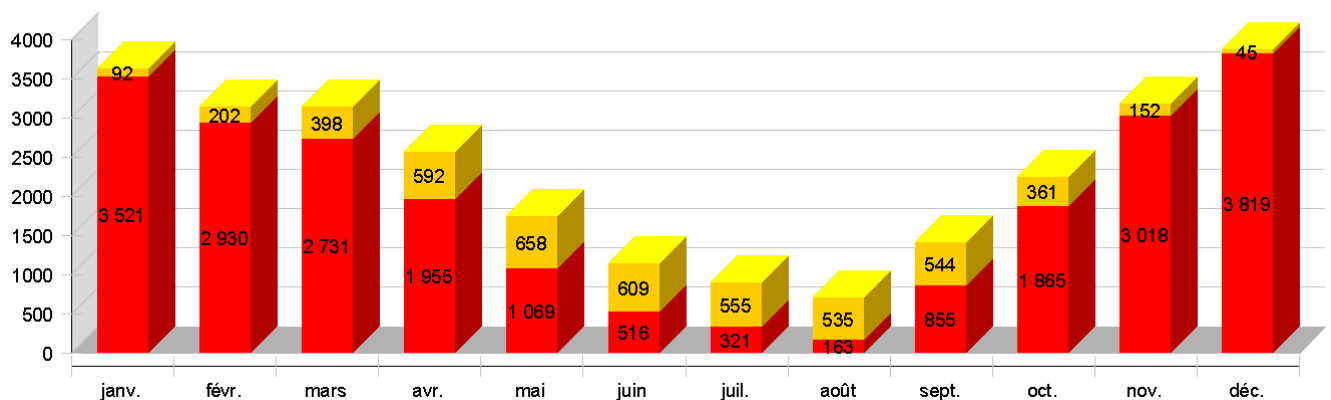

Température maximale journalière du capteur [°C]

